

はーとtoはーと

医療法人財団 池友会 新小文字病院

放射線科紹介

脳波検査ってなに？

簡単ストレッチ体操

クラブ活動紹介～新小文字病院・野球部／カマチーズ～

院内行事／7月・8月

かかりつけ医の勧め

好評連載企画・第2回！

PRESTIGE OF SHIN-KOMONJI HOSPITAL

【第2回】医療法人財団 池友会 新小文字病院 院長兼外科部長 甲斐 秀信インタビュー

曲者揃いのスタッフを束ねる新小文字病院院長。

基本
理念

「手には技術 頭には知識 患者様には愛を」

基本
方針

- 高度医療 学問的に、技術的に高い水準の医療を提供します。そのために必要な施設・設備の整備拡充に努めます。
- 総合医療 患者様と医療情報を共有し、急性期治療から、早期リハビリ、在宅医療まで一貫した患者様のニーズに沿った安全で安心できるチーム医療を提供します。
- 地域医療 地域の医療・福祉施設と密接な連携を図り、いつでも誰でも安心して利用できる、救急医療に重点を置いた地域医療の中核病院を目指します



PRESTIGE
OF SHIN-KOMONJI HOSPITAL

【第2回】 医療法人財団 池友会 新小文字病院 院長兼外科部長 甲斐 秀信インタビュー

収録日：2009年8月13日/インタビューア-：上野 慎也

曲者揃いのスタッフを束ねる 新小文字病院院長。

思っていた気がします。『手に職』
と言うと変な言い方になってし
まいますが、自分の手で何かを解
決できるような仕事がしたいと
思っていました。

—— 数ある診療科の中からなぜ
外科を選ばれたのですか？

内科の先生は物凄くたくさん
の知識が必要になります。
その点、外科的な考え方と言う
のは、起承転結に当てはめること
ができて、登山の様に、計画して準
備して登って山頂に到達すると
言ったストーリー性があります。
また、何より体を動かすことが
解決の手段であること…知恵を
使い続けることよりも、体を動か
して解決の手段に近づくことが
良かったのです。

逆に言うとう豊富な知識を求め
る程、勉強しなくなかったと言う
ことでもあります。

—— どのような学生生活でしたか？

高校の頃 受験戦争で圧迫され
すぎて、体育を初めとした運動が
あまりできませんでした。ですが
ら大学に入学して、すぐに運動部
に入部しました。それよりも何よ
りも高校卒業まで全然縁のない
福岡と言う都会に出てきて、学生
運動をしている人達がたくさん
いて…大学のキャンパス内で政
治活動をしている人達を見て…
カルチャーショックを受けまし
た。色んな人が色んなことをしな
がら世の中のことを考えている
のだと思いました。ちょうど学生
運動が盛り上がっている時期で、
東大安田講堂事件があったり、母
校の九州大学でもアメリカ空軍
ファントム偵察機墜落事件が
あったりと…心揺さぶられる時
期でした。

そういうことに免疫がなかつ
たです。少年から青年になる時

—— 先生の考える新小文字病院
の魅力とはなんですか？

これは池友会全体に言えるこ
とですけど、元気が良いことや
る気がみなぎっていることです。
医局の先生達は、熱意と言うか情
熱を持っていますし、事務の人た
ちは特にスピーディーでアク
ティブです。

—— 最後に院長としてお答えく
ださい。今後の新小文字病院の役
割とは何ですか？

『手には技術 頭には知識 患
者様には愛を』という病院の理念



甲斐 秀信(かい ひでのぶ)。大分県大分市出身、九州大学卒業。
院長の仕事はスタッフのモチベーションに多大な影響を与える重要なもの。
スタッフに尋ねてみた。『甲斐院長ってどんな人ですか？』
スタッフは答えた。『一言で言うといい人です。』
お酒とジャズをこよなく愛する男、甲斐秀信。
時には医師として患者さんを診察し、時には院長として運営の指揮を執り、
時には一人の人間としてスタッフに接する甲斐。
私たち取材班は甲斐秀信の素顔に迫った…。

—— 先生は大分市のご出身とお
聞きしましたか？

大分市の中では郊外の町にな
ります。駅のすぐ裏で、家の近く
に学校や裏山があるようなこと
ろでした。

—— 門司区の生活はどうです
か？

門司区はすごくいいところだ
と思います。単身で門司区に来て
いるので、ちょっと飲食店が少な
いように感じてしまいましたが…。
単身赴任というものを今までに
したことがなく侘びしさを感じ
てしまいます。家庭に基地を置い
て仕事に出るのが普通だったの
で、帰宅時に一抹の孤独感を感じ
てしまいます(笑)

—— まだこの町には仕事で来てい
る感じがして、地域の方々と親し
く接する機会があまりありませ
ん。居酒屋で少しお話する程度で
す。

—— 先生が医師を目指したき
っかけは何ですか？

漠然と早い時期から決めてい
ました。強い願望があったわけ
はないですけど、医師になろうと

—— 本日はどうもありがとうございました。

を地域で実践する事で、地域のみ
なさまの信頼を得ることです。
『新小文字病院があるから安心し
て暮らせる』と言ってもらいた
い。医療に関わる仕事を指す人
にはこの病院で働きたいと思わ
れたいですし、地域の先生方と共
に、連携のネットワークを築い
て、存在感や頼り甲斐のある病院
にしたいと思っています。

放射線科医紹介



新小文字病院 放射線科部長 小笠原伸彦



新小文字病院に赴任して、はや6ヵ月が経ちました。仕事中はほぼ読影室にこもりきり、という体に悪い生活にもなれ、空元気で頑張っています。想像以上に、新小文字病院では放射線科心をくすぐる症例が多く、日々あきることなく、仕事に取り組んでいます。赴任してすぐに魚骨の腸管穿孔の症例がありましたが、このほか、骨のリンパ腫、皮下結節を伴うサルコイドーシス、卵巣腫瘍茎捻転など挙げるときりがありません。

移転現在、読影の質も考慮しながら、読影率80%以上を目指して頑張っています。医事課やクラークの方々にはカルテ出しに協力していただいて、ありがとうございます。新小文字病院の放射線科のレベルアップのため日々精進していきますので、今後とも、ご協力のほう、宜しくお願い致します。

MRI・CTの予約方法のご案内

新小文字病院にお電話(093-391-1001)ください。

放射線科クラーク(MRI・CT予約係)におつなぎします。

MRI・CTのみの場合は希望日と希望時間をお申し込みください。
(診察も希望される場合は、希望Drも決められて下さい。外来診療体制表をご参照ください。)

予 約 終 了

保険情報・診療情報提供書を事前にFAX(093-391-7765)いただければ患者様の待ち時間短縮になります。

当日、患者様には、紹介状をお持ちになって来院していただきます。
MRI・CT終了後、フィルムをCD-Rでお渡しします。
後日、放射線科医師による読影結果をお持ちいたします。

★患者様はまず地域の先生にご相談ください。

脳波検査ってなに？

【脳波=Electroencephalogram: EEG】

脳波とは、簡単にいいますと頭部に電極を装着して得られる脳の電気活動を、約100万倍に増幅して記録したものです。

また、患者に侵襲を与えることなく簡単に記録できるため、脳機能障害を調べる有用な生理学的検査法となっています。

脳動脈硬化症、脳血管障害、脳腫瘍、意識障害、睡眠障害、精神疾患などの診断の補助・状態把握などに用いられており、とくに「てんかん」の診断において威力をもっとも発揮します。



脳波計(デジタル脳波システムCMXL-E)



脳波キャップ

検査自体はとても簡単で、脳波用電極のついた帽子を装着し、20分間ほど横になっておいてもらうだけです。

比較的簡単で
有用な検査です。



人は意識水準によって
こんなにも
波形が違います！

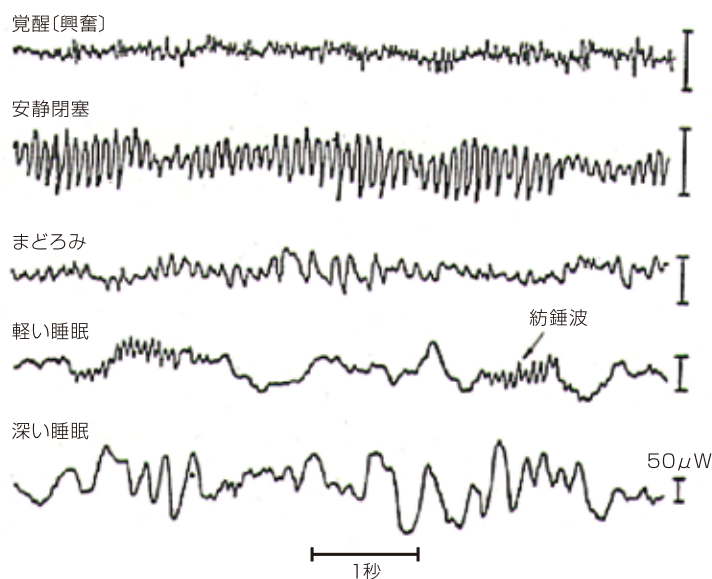

ご不明な点は、生理検査室までお問い合わせください。



簡単ストレッチ体操

「簡単だから毎日少しずつ」といっても、つい三日坊主になりがちな、ストレッチや健康体操。若い時は別として、ある程度の年齢になってくると、毎日の生活ではほとんど動かさない筋肉が増えてきます。さらに高齢になると、小さな段差につまずいたり、動いている物に目が付いていかなくなります。そして、体のあちこちに損傷(肩こり、腰痛、関節痛、骨折など)が出てきます。だから老後のことを考え、簡単でもいいから、毎日無理のない程度の運動が必要なのです。

深呼吸:3回



鼻から吸って、くちをすほめて息を吐く

1

肩の上げ下げ:5回



両肘をかかえて肩を上げる

2

背伸び:5回



3

首の体操



前後5回



ぐるっと1周

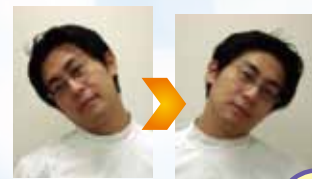

左右5回

4

胸を張る:5回



腕を少し上げながら...

5

背中をまるめる:5回



腕を前につき出しながら...

6

体をねじる:5回



ゆっくりと、左右交互に

7

足をのばす:10回



膝を伸ばしてつま先を上げたり下ろしたり

8

クラブ活動紹介

新小文字病院 野球部 カマチーズ

私達、新小文字病院カマチーズは、北九州市の24の病院・医療関連施設からなる、北九州メディカルリーグで活動しています。しかし、5年前には、成績不振とメンバーの減少もありチーム存続の危機に直面しましたが、古野副院長兼事務長により再建され、今ではDrを始め、医療技術部、事務部と各部署よりやる気のある職員が集まり、登録メンバーが20名となりました。各部署からメンバーが集まっている事も、部署間の垣根を越えた連携がとれていて、野球のみならず日常の勤務に活かされています。2008年メディカルリーグではチーム初の優勝を果たし、今年度はリーグ2連覇を目標にチーム一丸となって頑張っています。是非、みなさんの応援を宜しくお願いします。





今年、下関市にある安岡海水浴場に行つてまいりました。梅雨時期という事で、天候が心配されましたが、雨も降らず職員みんなで楽しく過ごす事が出来ました。

海開き

7/18

夏の時期、北九州市で一番盛り上がる祭り「わっしょい百万夏祭り」の百万踊りに参加してきました。熱い中、みんな大声を出して精一杯に踊りを披露。残念ながら、入賞には手が届きませんでした。新小文字病院が一丸となった瞬間が垣間見えました。

院内行事

7月

8月

わっしょい 百万夏祭り

8/2



まず『かかりつけ医』を 受診されることをお勧めいたします。



当院では『手には技術・頭には知識・患者様には愛を』と基本理念を掲げ診療を行っています。専門的な検査や治療を要する患者様に対し、整備した医療機能を十分に活かしていきたいと考えております。

良い『かかりつけ医』をもつことは、健康に対する『安心』を得ることができます。そして必要に応じてご紹介いただくことにより、当院の高度医療機能を提供することができます。また、当院の医師はこれまでの病状や経過・

お薬の内容などが把握できる方が正確に診療させていただくことができるのです。

『かかりつけ医』をお持ちいただき、その先生の紹介で当院を受診することが、これからの医療の上手な利用方法ではないかと考えております。

新小文字病院は、地域の病院・医院と連携して地域医療の充実を目指しています。

●新小文字病院 周辺マップ

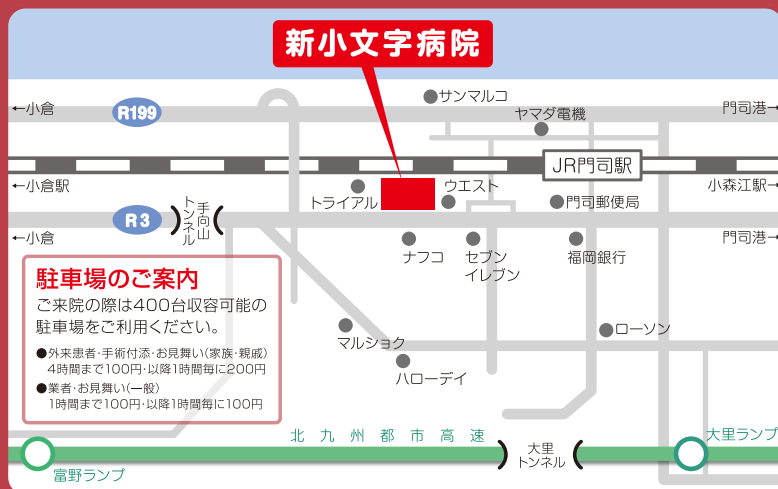

診療科目のご案内

内科
循環器内科
消化器内科
呼吸器内科
外科
整形外科
リウマチ科
形成外科
麻酔科
泌尿器科
皮膚科
放射線科
脳神経外科
脊髄脊椎外科
リハビリテーション科
救急科

治療センター

ER・外傷センター
脊髄脊椎治療センター
脳神経センター
ハートセンター

外来診療時間

午前 / 9:00~11:30
午後 / 14:00~17:00
日曜・祝日は休診

**24時間・365日
救急医療を
提供します!**



医療法人財団
池友会

新小文字病院

〒800-0057 北九州市門司区大里新町2-5 / TEL093-391-1001 / FAX093-391-7001

http://www.shinkomonji-hp.jp e-mail: info@shinkomonji-hp.jp

