

Vol.13
2008.JUL

はーとtoはーと

医療法人財団 池友会 新小文字病院



初参加!! 門司みなと祭り!!

特集:新小文字病院の新しい仲間たち
~新小文字病院の新鮮力~

- ◎こんな職場で働きたい~新小文字病院イベントピックアップ~
- ◎ここまでわかる画像診断~CT・MRI~



基本 理念

「手には技術 頭には知識 患者様には愛を」

基本 方針

- 高度医療 学問的に、技術的に高い水準の医療を提供します。そのために必要な施設・設備の整備拡充に努めます。
- 総合医療 患者様と医療情報を共有し、急性期治療から、早期リハビリ、在宅医療まで一貫した患者様の二一次に沿った安全で安心できるチーム医療を提供します。
- 地域医療 地域の医療・福祉施設と密接な連携を図り、いつでも誰でも安心して利用できる、救急医療に重点を置いた地域医療の中核病院を目指します



新小文字病院 新入職員紹介



ICU・手術室・外来合同



4階



5階



6階



7階



8階



リハビリ



医療技術部
検査・薬剤・栄養・ME・連携室



医事課



研修医(1年目)
銚崎 剛
熊本大学 平成19年卒



研修医(1年目)
新城 安基
山口大学 平成18年卒



研修医(1年目)
朝長 正臣
福岡大学 平成19年卒



研修医(1年目)
外園 怜児
福岡大学 平成19年卒



研修医(1年目)
植田 絵里
福岡大学 平成18年卒



研修医(1年目)
川畑 咲子
福岡大学 平成20年卒

外来

前田 秀美
田中 敬子
中野 好子
森田 葉子

手術室

原田 一秀
伊原 由賀
高橋 玲子
藤田 寛之

ICU

山下 美代子
大井 美里
城戸 麻美
福永 桂子
島津 ゆかり
陣内 亜樹子
池本 幸恵
伊藤 亜衣
綱脇 慎治
濱地 祐子
河野 仁奈子
原田 亜希子
小佐井 愛
西岡 俊弥

5F

黒岩 小百合
村上 美穂
浅野 恵理子
酒井 愛実
宮本 由希子
村田 純子
前田 慎吾

4F

堀 絵里奈
宮下 千佳
若林 紀江
中尾 恵里香
重藤 典子
朝野 理絵
坂本 佳代
倉田 りか

6F

梅田 直子
木下 優李
新本 絵美
竹内 詩織
玉井 静
中 優子
吉田 真代
岡田 敏男

7F

加藤 忍
鷺海 久見子
麻生 恵
牛島 希世美
島田 茉莉子
田中 香央莉
山田 彩香
山根 研人
廣瀬 智絵
畠 菜々実
河村 恵
釜田 祐太
笹山 希
福井 香織

8F

北浦 佳奈
黒崎 美沙緒
祐本 恵里
武内 隆浩
千原 なつみ
松崎 智美
赤尾 安津子
大山 香織
庄司 美紀
清本 典恵
上野 瞳
井上 佳奈恵
菊川 泰和

総務課

加来 まゆみ

医事課

伊井 祥雅
岩本 真理子
井口 綾子
小松 牧人
生田 あゆみ
前田 陽介
渡辺 浩一
矢田 奈緒子
細田 佳子

前田 奈緒美
秋山 慶子
實満 涼子

健診室

梶原 茉莉

診管室

亀谷 和代
野見山 久美

リハビリ

川崎 未来子
宮島 敬史
船津 茂樹
上西 恭弘
堤 裕太郎
梅崎 義久
森内 正人
岩本 尚悟
脇山 優一
小玉 善洋
原 加代子
増田 佳代子
重松 良次
森川 真博
石川 茂樹
角屋 善仁
釘崎 絵梨

医療連携室

田中 麻衣
吉津 尚栄

検査科

福田 裕真
平田 有希子

臨床工学科

中村 嘉孝
加藤 未樹

栄養科

大西 真未

薬剤科

佐山 祐香
矢野 桃子
廣末 毅

新人歓迎会の様子



4月25日、松柏園ホテルに於いて新人歓迎会が催されました。

新小文字病院 イベントスケジュール

10月
OCTOBER

院内旅行

沖縄・大阪...他にも国内外から行き先を選べるのが素敵です。

11月
NOVEMBER

6月
JUNE

学術講演会

年2回学術講演会を開催しています。

7月
JULY

院内海水浴

夏は海水浴が人気です。バーベキューです。

3月
MARCH

初期臨床研修修了式

今年も6名の臨床研修医の先生が立派になりました。

4月
APRIL

入社式・新人歓迎会

今年も多くの新人の方が入社されました。

1月
JANUARY

開院記念日

1月1日は新小文字病院の開院式典です。写真は開院式典のもので。

12月
DECEMBER

忘年会

さて、この腰方は誰でしょう？(答えは4ページ右下...)

8月
AUGUST

北九州の夏と言えば『わっしょい』です。門司区に移転しても参加します。

**わっしょい
百万夏まつり**

5月
MAY

プール開き

毎年ゴールデンウィークに玄海でバーベキューをしています。由布院と九重にも保養所があります。

門司みなと祭り

表紙はご覧になりましたか？今年初参加です。

2月
FEBRUARY

カンボジア研修

新小文字病院はアンコールフレンズ基金を応援しています。

消防合同大演習

北九州市の協力のもと大規模な訓練を行います。

クラブ活動

他にもサッカー部と柔道部・テニス部もあります。

9月
SEPTEMBER

アメリカ研修

グランドキャニオンにディズニーランド...もちろん研修もしています。

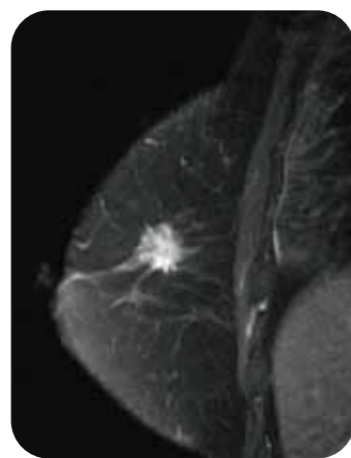
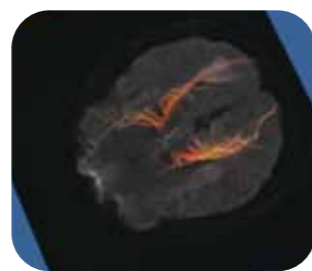
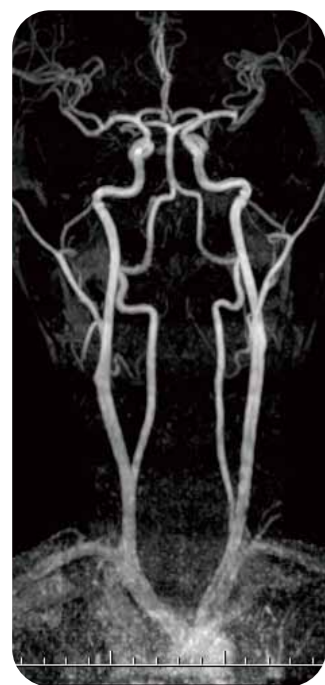

早期発見
早期治療
だね!

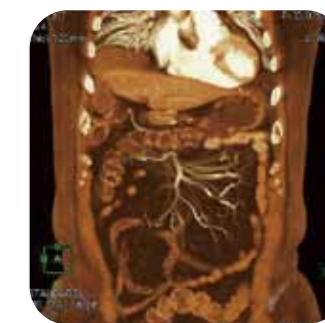
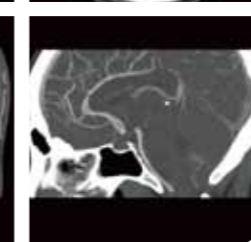
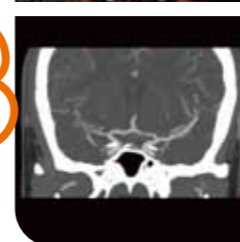
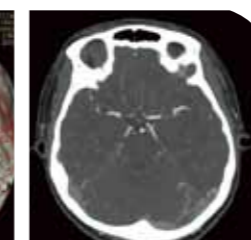
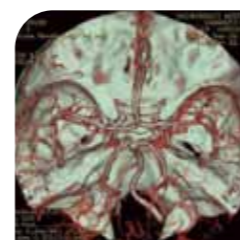

色々な風に見えるんだね

Magnetic Resonance Imaging

MRI

MRI装置は、頭部・脊椎など全ての領域の断層像をあらゆる角度で撮影でき、当院では1.5T装置3台体制で稼働しており、最新の機器で一般診療や人間ドックはもちろん、救急医療にも積極的に対応しています。

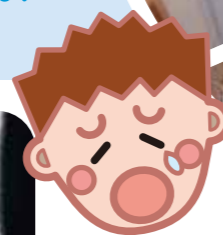

Computed Tomography

CT

当院のCT装置は64列・16列MDCTの2台体制で検査を行い、その内の64列MDCTの最大の特長は短時間で広範囲を細かく断層撮影できることです。全身を一度に撮影する場合も約10秒程度で終わり、冠動脈を撮影することなどに威力を発揮します。

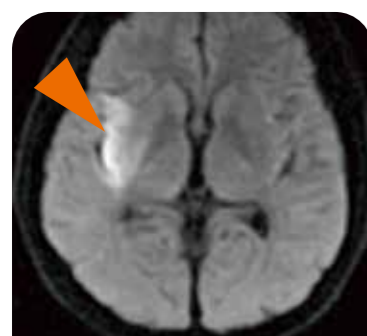

●脳梗塞(頭)



●椎間板ヘルニア(腰)

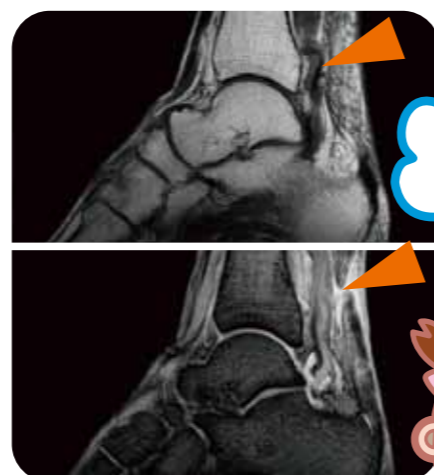

●アキレス腱断裂(足首)

これは何の病気がな?

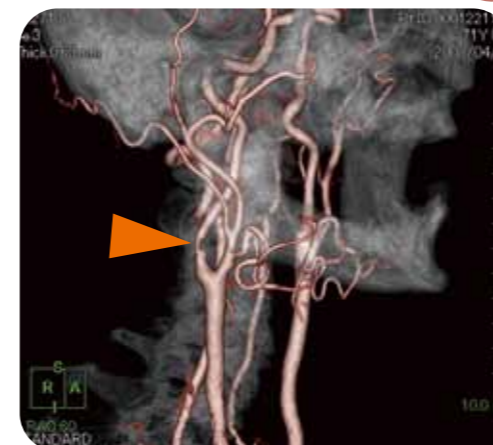

●頸部内頸動脈狭窄症(首)

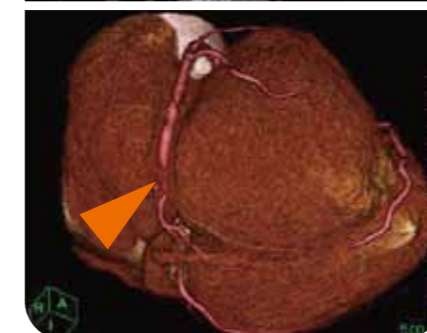
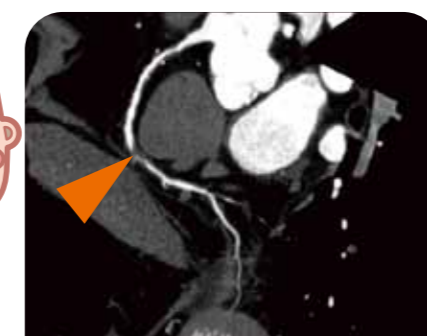

●冠動脈の狭窄(心臓)

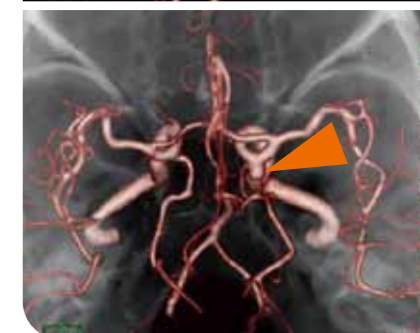

●脳動脈瘤(頭)

●新小文字病院 周辺マップ

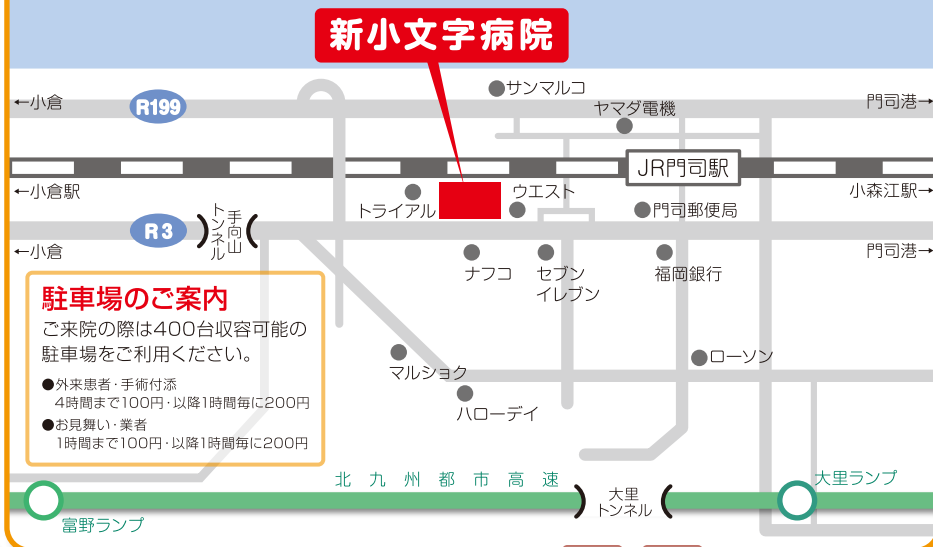

駐車場のご案内

ご来院の際は400台取容可能な駐車場をご利用ください。

- 外来患者・手術付添
4時間まで100円・以降1時間毎に200円
- お見舞い・業者
1時間まで100円・以降1時間毎に200円

保存版!
新小文字病院
アクセスガイド

ロードマップ



レールマップ

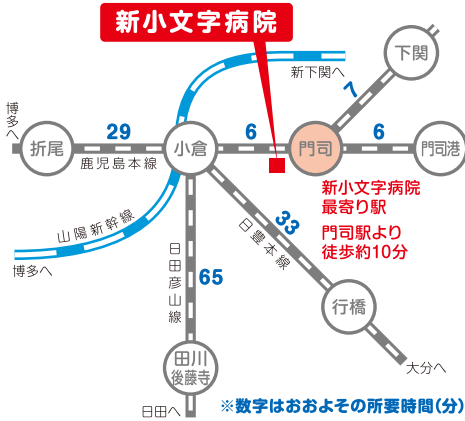

診療科目のご案内

- 内科
- 循環器内科
- 消化器内科
- 呼吸器内科
- 外科
- 整形外科
- リウマチ科
- 形成外科
- 麻酔科
- 泌尿器科
- 皮膚科
- 放射線科
- 脳神経外科
- 脊髄脊椎外科
- リハビリテーション科
- 救急科

路線バスガイド

西鉄バス行き先番号

70 73 74 75

番に乗り

社ノ木1丁目バス停で下車
徒歩0分

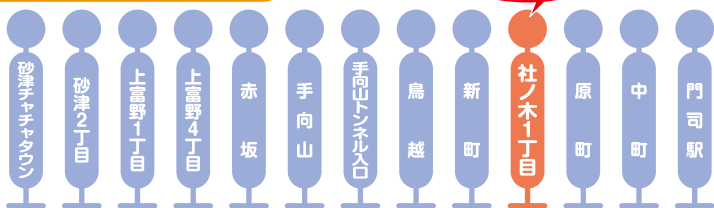

無料シャトルバスのご案内

平成20年1月4日より日曜・祝祭日を除く毎日
【旧小文字病院】と【新小文字病院】の間を
無料シャトルバスが往復しています。
所要時間は約15分です。
お近くの方はぜひご利用ください。

シャトルバス運行時刻表	旧小文字病院 玄関前	新小文字病院	新小文字病院	旧小文字病院 玄関前
時	分	時	分	時
7	00	7	50	8
8	20	8	10	40
9	00	9	00	20
10	00	10	00	20
11	00	11	00	20
12	00	12	00	20
13	00	13	00	20
14	20	14	00	40
15	00	15		

治療センター

- ER・外傷センター
- 脊髄脊髄治療センター
- 脳神経センター
- ハートセンター

外来診療時間

午前/ 9:00~12:00
午後/ 14:00~18:00
日曜・祝日は休診

24時間・365日
救急医療を
提供します!



医療法人財団
池友会

新小文字病院

〒800-0057 北九州市門司区大里新町2-5 / TEL093-391-1001 / FAX093-391-7001

http://www.shinkomonji-hp.jp e-mail : info@shinkomonji-hp.jp

