

動作環境

OS : Windows2000、WindowsXP、WindowsVista、Windows7

ブラウザ : Microsoft Internet Explorer5.5 以降

メモリ : 512MB 以上

- ① CD ドライブへメディアを挿入してください。
- ② 診断画像ディスクの操作画面が表示されます。

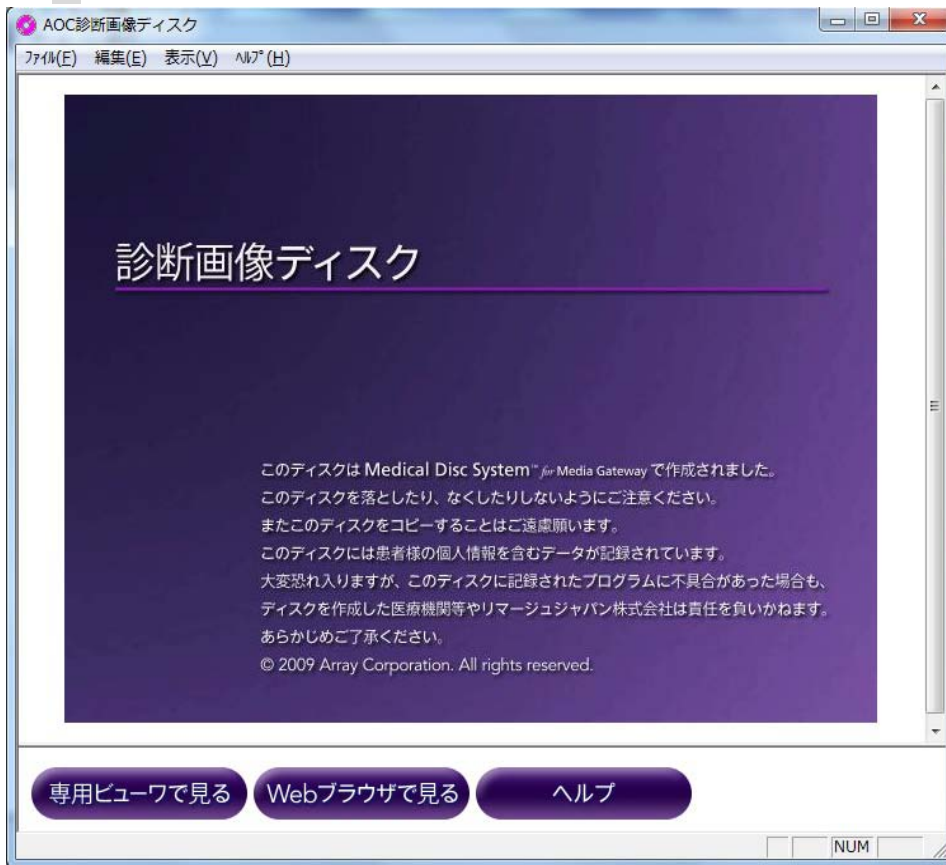

※自動的に表示されない場合 マイ コンピューター→Viewer→AFC.exe

検査を選択 **表示** を押してください。



- ④ 画像ビューワソフトで画像参照中に終了させたい場合は、ビューワーの右上の閉じるボタンまたは[ファイル]→[閉じる]を押してください。

これで、上記の検査単位の画面に戻ります。終了する際にはビューワーの右上の

お問い合わせ窓口

社会医療法人財団 池友会 新小文字病院 放射線科

Tel 093-391-1001 内線【1158】

画像表示

基本機能は上部のボタン操作が可能です

インフォメーションパレット

ツールバーエリア

1

行います。

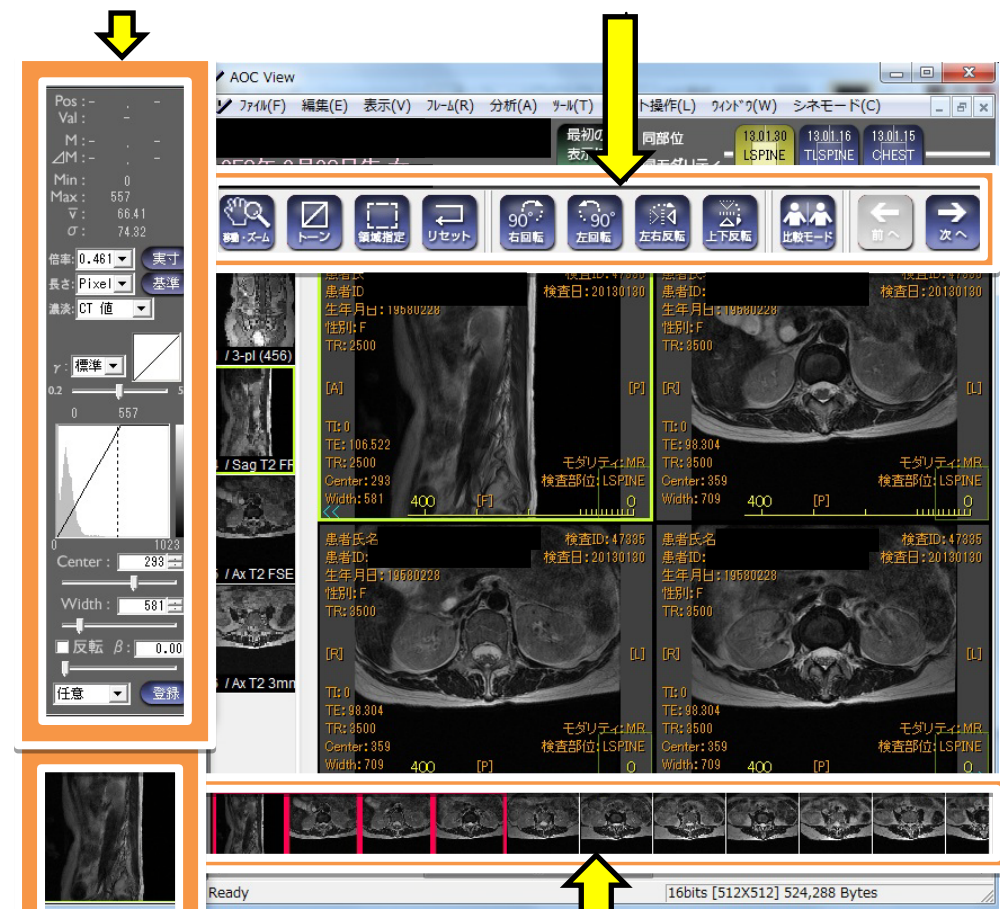

オーバービューウィンドウ
画像拡大時の表示部位を
示します。



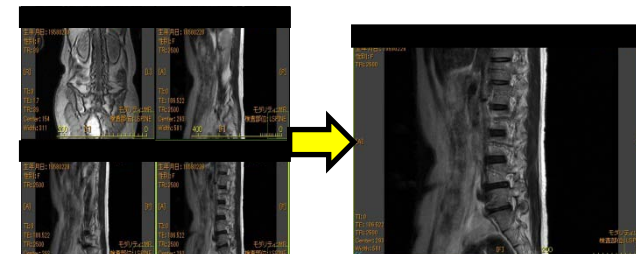
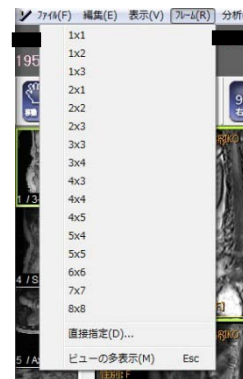



サムネイルエリア、ビューエリア
サムネイル画像を表示し、先頭の数枚は
ビューエリアで、画像を表示する領域です。



2×2

1×1

代表的なボタンの機能一覧

- 
移動・ズーム
 左クリックをしたままで移動、右クリックを下までズーム
- 
トーン
 濃度調整
- 
領域指定
 注目したい場所を囲み、[表示]→[マーカー表示]で拡大表示
- 
リセット
 調整された画像を初期値に戻す
- 
回転
 上下左右回転 90° します
- 
比較モード
 左右にウィンドウが展開され任意のシリーズと比較表示できます
- 
前へ 次へ
 表示されている検査の前後にある検査を表示します。